МЕДИЦИНА

Дәрежесі: дәрігер

ББ тобы: ВМ086-Медицина

Шифр: 6В10126

Оқу ұзақтығы: 7 жыл, 490 кредит

Оқуға түсу шарттары: компьютерлік тестілеу нысанындағы қабылдау емтихандарының нәтижелері - 70 балл және одан жоғары

Пәндер: биология, химия, оқу тілі, математика / психометриялық тестілеу

1 оқу жылына арналған оқу ақысы: 1 500 000 теңге



ПЕДИАТРИЯ Дәрежесі: дәрігер ББ тобы: ВМ088-Педиатрия Шифр: 6В10125 Оқу ұзақтығы: 7 жыл, 490 кредит **Оқуға түсу шарттары:** компьютерлік тестілеу нысанындағы қабылдау емтихандарының нәтижелері - 70 балл және одан жоғары **Пәндер:** биология, химия, оқу тілі, математика / психометриялық тестілеу 1 оқу жылына арналған оқу ақысы: 1 500 000 теңге	

СТОМАТОЛОГИЯ

Дәрежесі: стоматолог дәрігер

ББ тобы: ВМ087-Стоматология

Шифр: 6В10127

Оқу ұзақтығы: 6 жыл, 420 кредит

Оқуға түсу шарттары: компьютерлік тестілеу нысанындағы қабылдау емтихандарының нәтижелері - 70 балл және одан жоғары

Пәндер: биология, химия, оқу тілі, математика / психометриялық тестілеу

1 оқу жылына арналған оқу ақысы: 1 500 000 теңге



МЕДИЦИНАЛЫҚ-ПРОФИЛАКТИКАЛЫҚ ІС

Дәрежесі: гигиенист дәрігер, эпидемиолог

ББ тобы: ВМ089-Медициналық-профилактикалық іс

Шифр: 6В10129

Оқу ұзақтығы: 5 жыл, 350 кредит

Оқуға түсу шарттары: компьютерлік тестілеу нысанындағы қабылдау емтихандарының нәтижелері - 70 балл және одан жоғары

Пәндер: биология, химия, оқу тілі, математика / психометриялық тестілеу

1 оқу жылына арналған оқу ақысы: 1 500 000 теңге



ҚОҒАМДЫҚ ДЕНСАУЛЫҚ

Дәрежесі: қоғамдық денсаулық бакалавры

ББ тобы: В089-Қоғамдық денсаулық

Шифр: 6В10124

Оқу ұзақтығы: 4 жыл, 280 кредит

Оқуға түсу шарттары: компьютерлік тестілеу нысанындағы қабылдау емтихандарының нәтижелері - 70 балл және одан жоғары

Пәндер: биология, химия, оқу тілі, математика

1 оқу жылына арналған оқу ақысы: 1 500 000 теңге



МЕЙІРГЕР ІСІ

Дәрежесі: мейіргер ісі бакалавры

ББ тобы: В084-Мейіргер ісі

Шифр: 6В10131

Оқу ұзақтығы: 4 жыл, 280 кредит

Оқуға түсу шарттары: компьютерлік тестілеу нысанындағы қабылдау емтихандарының нәтижелері - 70 балл және одан жоғары

Пәндер: биология, химия, оқу тілі, математика / психометриялық тестілеу

1 оқу жылына арналған оқу ақысы: 1 500 000 теңге



ФАРМАЦИЯ

Дәрежесі: фармация бакалавры

ББ тобы: B085-Фармация

Шифр: 6B10130

Оқу ұзақтығы: 5 жыл, 350 кредит

Оқуға түсу шарттары: компьютерлік тестілеу нысанындағы қабылдау емтихандарының нәтижелері - 70 балл және одан жоғары

Пәндер: биология, химия, оқу тілі, математика

1 оқу жылына арналған оқу ақысы: 1 500 000 теңге

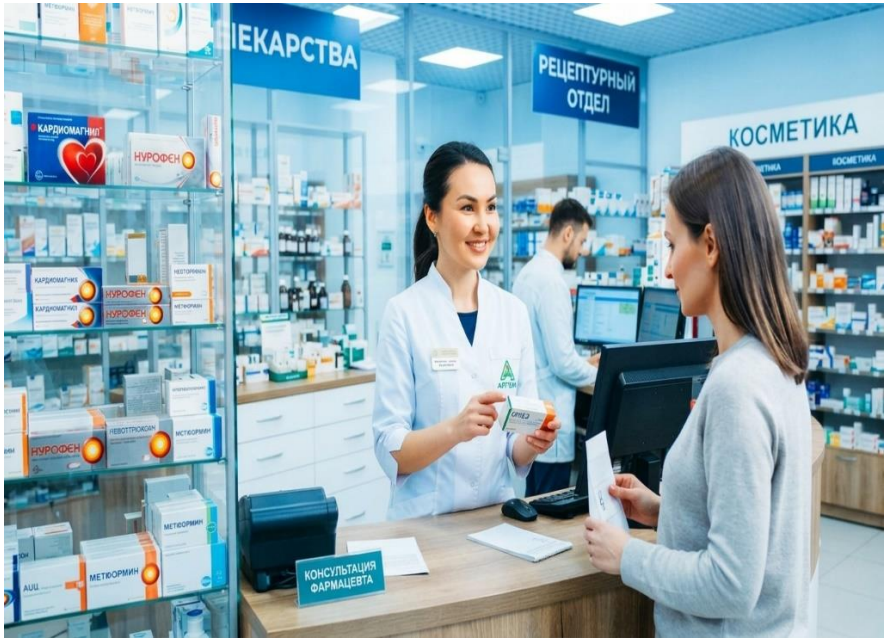

ФАРМАЦЕВТИКАЛЫҚ ӨНДІРІС ТЕХНОЛОГИЯСЫ

Дәрежесі: техника және технология бакалавры

ББ тобы: B072-Фармацевтикалық өндіріс технологиясы

Шифр: B07201

Оқу ұзақтығы: 4 жыл, 240 кредит

Оқуға түсу шарттары: компьютерлік тестілеу нысанындағы қабылдау емтихандарының нәтижелері - 50 балл және одан жоғары

Пәндер: биология, химия, оқу тілі, математика

1 оқу жылына арналған оқу ақысы: 1 500 000 теңге



ФАРМАЦЕВТИКА ЖӘНЕ МЕДИЦИНАДАҒЫ ЦИФРЛЫҚ ИНЖИНИРИНГ

Дәрежесі: техника және технология бакалавры

ББ тобы: B072-Фармацевтикалық өндіріс технологиясы

Шифр: B07205

Оқу ұзақтығы: 4 жыл, 240 кредит

Оқуға түсу шарттары: компьютерлік тестілеу нысанындағы қабылдау емтихандарының нәтижелері - 50 балл және одан жоғары

Пәндер: биология, химия, оқу тілі, математика

1 оқу жылына арналған оқу ақысы: 1 500 000 теңге



ФАРМАЦЕВТИКАЛЫҚ ӨНДІРІС ТЕХНОЛОГИЯСЫ (СПМХФУ-мен бірлескен білім беру бағдарламасы, Санкт-Петербург қ.)

Серіктестер:

- «Оңтүстік Қазақстан медицина академиясы» АҚ
- Санкт-Петербург мемлекеттік химия-фармацевтика университеті

Дәрежесі: техника және технология бакалавры

ББ тобы: B072-Фармацевтикалық өндіріс технологиясы

Шифр: B07207

Оқу ұзақтығы: 4 жыл, 240 кредит

Оқыту тілі: орыс тілі

Оқыту форматы:

- 1–2-курстар – «Оңтүстік Қазақстан медицина академиясы» АҚ-да оқу (Қазақстан)
- 3–4-курстар – Санкт-Петербург мемлекеттік химия-фармацевтика университетінде оқу (Ресей)

Оқуға түсу шарттары: компьютерлік тестілеу нысанындағы қабылдау емтихандарының нәтижелері - 50 балл және одан жоғары

Пәндер: биология, химия, оқу тілі, математика

1 оқу жылына арналған оқу ақысы: 1 500 000 теңге

